



PROVINCIA DI VERCELLI

Servizio Caccia e Pesca



Ambito Territoriale di Caccia "Pianura Vercellese Sud" (A.T.C.VC2)

STAGIONE VENATORIA 2024/2025

LEGENDA

Territorio venabile di competenza dell'Ambito

Comuni ricompresi: Asigliano, Bianzè, Caresana, Cigliano, Costanzana, Crescentino, Crova, Desana, Fontanetto Po, Lamporo, Lignana, Livorno Ferraris, Moncrivello, Motta dei Conti, Palazzolo Vercellese, Pertengo, Pezzana, Prarolo, Rive, Ronsecco, Salasco, Sali Vercellese, Saluggia, Stroppiana, Tricerro, Trino, e Tronzano Vercellese.

OASI DI PROTEZIONE DELLA FAUNA

oasi01	Laghi di Casalrosso	ha. 481.87
oasi03	Desana	ha. 289.90
oasi04	Molino Bona di Sopra	ha. 23.07
oasi07	Moncrivello	ha. 125.89
oasi10	Tronzano V.se-Foglietta	ha. 472.01
oasi25	C.na Oschiena	ha. 201.49
oasi26	Centrale EP-Livorno Ferraris	ha. 113.79

ZONE DI RIPOPOLAMENTO E CATTURA

zrc01	Cigliano-Livorno Ferraris	ha. 452.97
zrc02	Pezzana-Caresana-Stroppiana	ha. 1040.45
zrc05	Costanzana-Rive-Pertengo	ha. 744.08
zrc07	Prati Nuovi-S. Antonino	ha. 605.72
zrc08	Salomino	ha. 1533.99
zrc10	Ronsecco-Rio Gardina	ha. 241.58
zrc11	Asigliano Vercellese	ha. 190.38
zrc12	Delle Grange	ha. 1062.04
zrc13	C.na Spinola	ha. 388.29
zrc14	Lamporo	ha. 214.53
zrc16	Saluggia-Sorin	ha. 278.28
zrc18	Motta dei Conti	ha. 365.32
zrc19	Armandina	ha. 77.84 (in provincia di PV assegnata a provincia di Vercelli)
zrc21	Trino-Robella	ha. 260.38
zrc26	Crescentino-Torba	ha. 576.89
zrc34	Tricerro	ha. 160.26
zrc35	Fontanetto Po	ha. 92.21

FONDO CHIUSO

fc02	S. Genuario	ha. 6.38
fc03	C.na Sagrinosa	ha. 17.39

ZONA FISSA PER ALLENAMENTO, ADDESTRAMENTO E GARE CANI DA FERMA TIPO "1"

t102	Livorno F.ris-C.na Ballina	ha. 77.35
------	----------------------------	-----------

ZONE FISSE PER ALLENAMENTO, ADDESTRAMENTO E GARE CANI DA SEGUITA TIPO "2"

t201	Prarolo-C.na Colombina	ha. 295.17
t202	Prarolo-C.na Trebbie	ha. 299.04
t203	Pezzana-C.na Polese	ha. 264.13

ZONA FISSA PER ALLENAMENTO, ADDESTRAMENTO E PROVE CANI DA FERMA TIPO "3"

t301	Trino Sud-Canale Magrelli	ha. 137.76 (parzialmente ricompresa nel P.N. Confluenza Dora Baltea)
------	---------------------------	--

ZONE TEMPORANEE PER ALLENAMENTO, ADDESTRAMENTO E PROVE TUTTI I CANI DA CACCIA TIPO "T"

tt07	Motta dei Conti	ha. 114.16
tt09	Prarolo-C.na Lupo	ha. 384.15

AREE PROTETTE REGIONALI

- Parchi naturali**
 - 8 - P.N. Trino e San Genuario
 - 9 - P.N. Fontana del Gigante
 - 10 - P.N. Confluenza Dora Baltea
- Riserve naturali**
 - 11 - R.N. Mulino Vecchio
 - 12 - R.N. Isolotto del Ritano
- Aree contigue**

- ZONE DI PROTEZIONE SPECIALE**
- G** Risale Vercellesi
 - H** Isolotto del Ritano (Dora Baltea)
 - I** Baraccone (Confluenza Po - Dora Baltea)
 - L** Fiume Po - Tratto Vercellese ed Alessandrino
 - M** Paludi di San Genuario e San Silvestro
 - N** Bosco della Partecipanza di Trino
 - O** Fontana Gigante (Tricerro)

- Base topografica**
- Ferrovie
 - Autostrade
 - Strade statali
 - Strade provinciali
 - Fiumi
 - Limiti comunali
 - Centri abitati

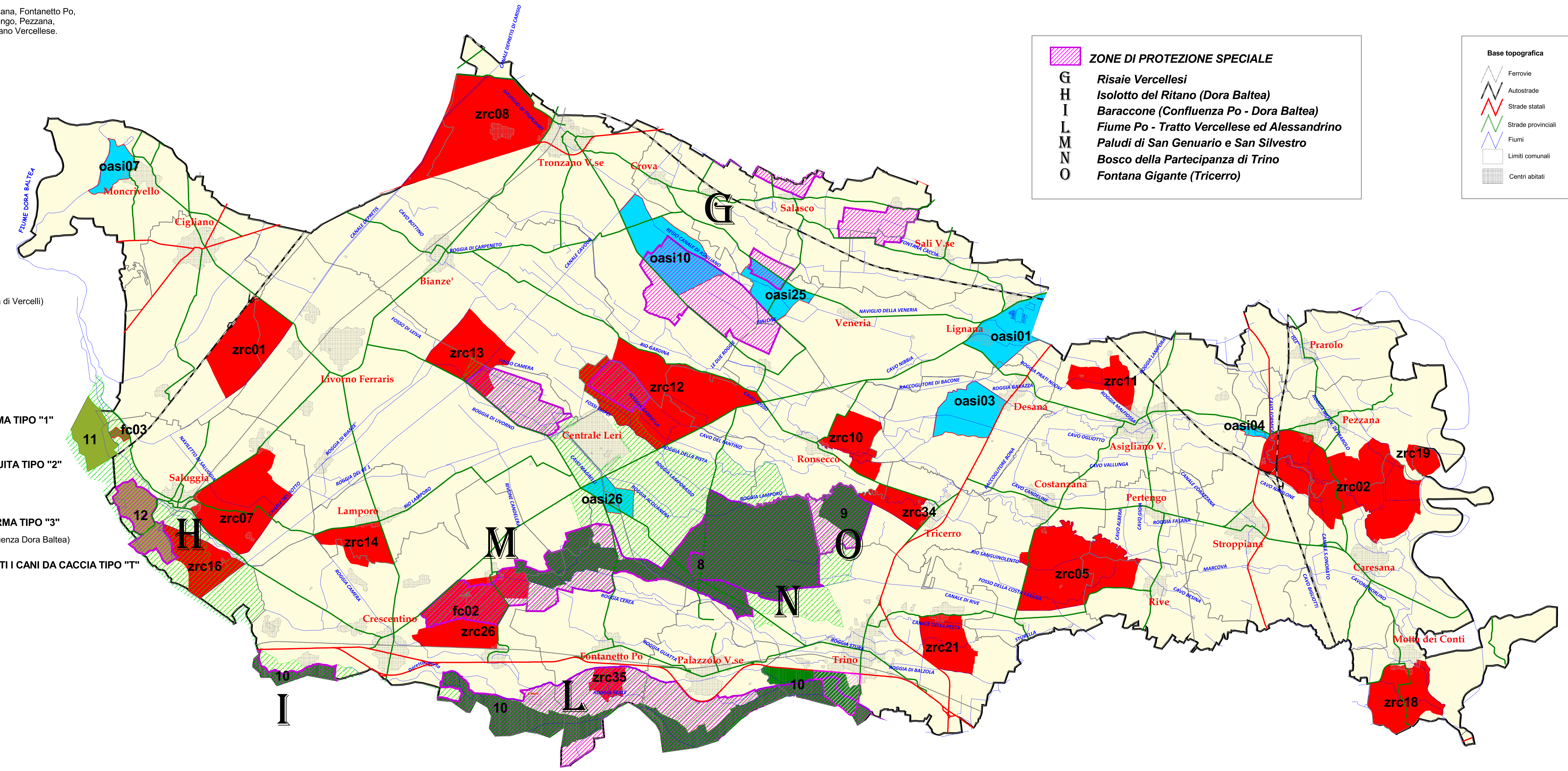

A.T.C.VC2 "Pianura V.se Sud"
Via Vercelli 44 - 13030 Caresanablot (VC)
Tel. e Fax 0161/58592

Edito da Provincia di Vercelli
Vercelli, 2 Settembre 2024

